

# Tehniline andmeleht

Ristühendusklenn Rd 8–10 mm

Artiklinumber: 5312035



- vastab VDE 0185-305-3 (IEC/ EN 62305-3) nõuetele
- ümarjuhile, sobivus: Rd 8-10 x Rd 8-10
- 4 kuuskantpoldiga M6 × 16 (VA)

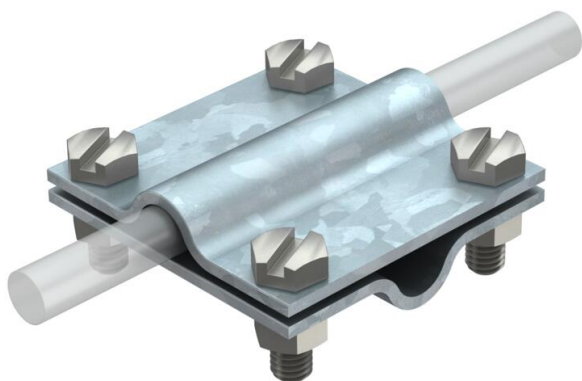

**St** Teras

**FT** Kuumtsingitud kastmismeetodil

## Põhiandmed

Artiklinumber	5312035
Tüüp	251 8-10
Nimetus 1	Ristühendusklenn
Tootja	OBO
Mõõde	8-10mm
Materjal	Teras
Pinnakate	Kuumtsingitud kastmismeetodil
Pindala standard	DIN EN ISO 1461
Väikseim täisühik	25
Koguse ühik	Tükk
Kaal	11,69 kg
Kaaluühik	kg/100 tk
CO2 jalajälg (GWP) hällist värvani	0,3098 kg CO2e / 1 Tükk

# Tehniline andmeleht

Ristühendusklenn Rd 8–10 mm

Artiklinumber: 5312035



## Mõõtmed

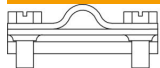

Mõõt A	52 mm
Mõõt B	52 mm

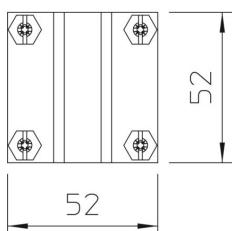

## Tehnilised andmed

Kinnituskrvi tüüp	Kuuskanpolt
Jätkuelemendi tüüp	Ristühendusklenn
Välguvoolu lahendusvõime	H/100 kA
Sobib jätkuelemendile	Ümarjuht Rd 8–10 / Rd 8–10
Sobivus	Rd 8-10 mm
Vaheplaat	ei